

TENÍA 17 AÑOS CUANDO CONOCÍ
EL PRIMER PROYECTO DE PLAFAM
EN MI COLEGIO: LA UNIDAD EDUCATIVA
NACIONAL GRAN COLOMBIA.



POR CONVENIO, LA UNIVERSIDAD CENTRAL
DE VENEZUELA INVITÓ A PLAFAM AL COLEGIO.
FUE LA LABOR SOCIAL DE ESE AÑO.



HICIMOS UN TALLER PARA CAPACITARNOS,
Y PODER DARLE INFORMACIÓN A LOS NIÑOS
MÁS PEQUEÑOS DEL COLEGIO.



ME PARECIÓ SUPER INTERESANTE
Y CLARO, ME LIBRÉ DE PINTAR Y LIMPIAR
QUE ERA LO TÍPICO.



TRATÓ ENTRE OTRAS COSAS
DE MÉTODOS ANTICONCEPTIVOS Y PROYECTO
DE VIDA. A ESA EDAD NADIE ME HABÍA
HABLADO DE ESO.



ERA UNA NOVEDAD QUE UN ADULTO
CONVERSARA CON LOS ESTUDIANTES
EN EL MISMO IDIOMA. ME FASCINÓ.
NOS VOLVIMOS MULTIPLICADORES
DE SALUD SEXUAL Y REPRODUCTIVA.



ME GRADUÉ DEL LICEO
Y COMENCÉ UNA CARRERA TÉCNICA.



INTENTÉ INGRESAR EN LA UCV
Y FINALMENTE LO LOGRÉ CINCO AÑOS
DESPUÉS EN EL 2006.



COMENCÉ A ESTUDIAR DERECHO,
PERO NO PUDE CULMINAR LA CARRERA.



TODOS ESOS AÑOS FUI USUARIA
DE PLAFAM Y ENTRE 2004 Y 2005 TRABAJÉ
LOS SÁBADOS EN INFORMACIÓN. LLENABA
ESTADÍSTICAS DE LAS USUARIAS.



TAMBIÉN TRABAJÉ EN UN DESPACHO
DE ABOGADOS DESDE EL 2001 HASTA EL 2013.
REDACTABA DOCUMENTOS, HACÍA
CÁLCULOS LABORALES.



LO QUE MÁS ME GUSTABA ERA ATENDER
A LOS CLIENTES QUE LLEGABAN, ESCUCHAR A
LAS PERSONAS Y TRATAR DE AYUDAR. DESDE
ALLÍ MANDÉ A MUCHOS A PLAFAM.



SIEMPRE MANTUVE
ESE CONTACTO CON PLAFAM.



EN LA INSTITUCIÓN AÚN QUEDA
PERSONAL ACTIVO DE MI ÉPOCA DE BACHILLE-
RATO Y PERSONAS QUE TRABAJARON CONMIGO
EN AQUELLOS SÁBADOS.



EN EL 2010 ME MUDÉ A GUARENAS Y CUANDO
ABRIÓ UNA CLÍNICA EN EL 2014 ME LLAMARON
PARA VER SI QUERÍA SER ORIENTADORA.



SOY LA PRIMERA ORIENTADORA
DE LA SEDE.



AMÉ EL TRABAJO DE ORIENTACIÓN.



AYUDAR A TANTAS PERSONAS
QUE LO NECESITABAN, DEVOLVER LO QUE
HABÍA RECIBIDO HACE TANTOS AÑOS.

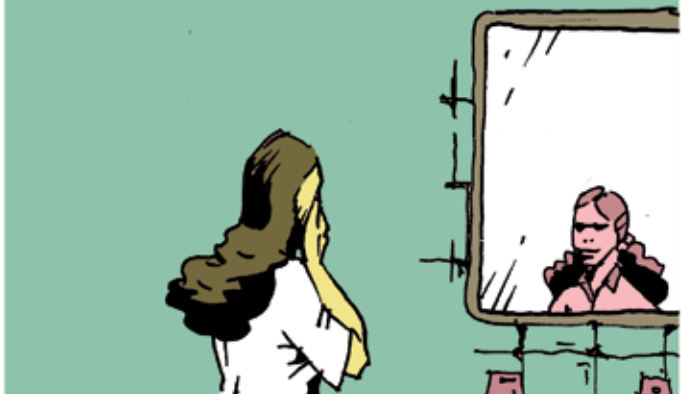

ME IMPACTÓ EL CASO DE
UNA NIÑA QUE NOS REFIRIÓ EL
CONSEJO DE PROTECCIÓN.



UNA NIÑA QUE DESDE
LOS OCHO AÑOS FUE ABUSADA.



QUE VIVIÓ EN SITUACIÓN DE
CALLE Y DROGADICCIÓN.



EN ESE MOMENTO
ELLA TENÍA 12 AÑOS.



“ME TRATARON COMO SI FUERA
SU HIJA, DESDE LA SEÑORA DE LIMPIEZA
HASTA LA JEFA. LEIDI ME ENSEÑÓ
MUCHAS COSAS...”



“ME HICIERON EXÁMENES
GINECOLÓGICOS, PSICOLÓGICOS
Y DE PLANIFICACIÓN FAMILIAR.”



"ME DIERON CONSEJOS SOBRE COMO CUIDARME, SI TENIA QUE HACER UNA EXPOSICIÓN ME AYUDABAN A HACERLA. AHÍ SENTÍ PAZ."



"APRENDÍ SOBRE MÉTODOS ANTICONCEPTIVOS. ME PUSIERON UN APARATO EN EL BRAZO. ME APOYARON EN LOS ESTUDIOS."



SE CREÓ UN VÍNCULO. ERA UNA NIÑA DULCE, LO ÚNICO QUE NECESITABA ERA ALGUIEN QUE LA ESCUCHARA Y LA INCENTIVARA A SER MEJOR, Y ASÍ FUE.



PERDÍ CONTACTO CUANDO SE CERRÓ LA CLÍNICA POR UN TIEMPO PORQUE SE FUE A COLOMBIA.



PERO RECIENTEMENTE ME VOLVIÓ A CONTACTAR



ME DIÓ LAS GRACIAS POR HABERLA ESCUCHADO Y HABERLE MOSTRADO LO VALIOSA E IMPORTANTE QUE ERA. YA TIENE 19 AÑOS Y VIVE INDEPENDIENTE.



LA CLÍNICA DE GUARENAS TUVO QUE CERRAR EN LA CRISIS DE 2016.



FUI ENTÓNCE A TRABAJAR A ORIENTACIÓN EN PETARE, PERO FUERÓN MESES DE PRÓTESTAS EN LA CALLE Y BÓMBAS LACRIMÓGENAS.



LLEGUÉ A AMAR LA SEDE DE PETARE. CUANDO EN EL 2017 REABRIERÓN GUARENAS ME INVITARON A VOLVER, PERO NO LO ACEPTÉ.



QUIZÁS UN ATAQUE DE MALACRIANZA, NO SÉ. DECIDÍ RENUNCIAR. PERO ESO ME PESÓ POR TRES AÑOS.



PASÉ DE EMPRESA A EMPRESA SIN ENCONTRAR PAZ. RECORRÍ MÁS EMPLEOS EN ESOS DOS AÑOS QUE EN TODA MI VIDA LABORAL.



DURÉ TRES AÑOS DANDO TUMBO, PORQUE NO ME HALLABA EN NINGÚN OTRO SITIO.



EN FEBRERO DE 2020 ME INVITARON A VER SI QUERÍA REGRESAR COMO COORDINADORA DE LA CLÍNICA DE GUARENAS Y NO LO PENSÉ MUCHO. ERA EL MOMENTO PERFECTO.



TENEMOS GINECOLOGÍA ECOGRAFÍA, ECOSONOGRAMAS. Y NUESTRA ORIENTACIÓN. TENEMOS GINECOBISTRAS, GINECÓLOGA, URÓLOGA, DOS ENFERMERAS. SOMOS UNA SEDE PARA MUJERES, ATENDIDA POR MUJERES.



CON MI EQUIPO HEMOS FORMADO UN GRAN ENGRANAJE. YO LES ESCUCHO, ME GUSTA ESCUCHAR Y ME PREOCUPA QUE TODAS ESTÉN BIEN, QUE SE MANTENGAN SANAS.



NOS TOCÓ VIVIR LAS CONSECUENCIAS DE LA PANDEMIA. PERO NO HEMOS DEJADO DE TRABAJAR. ESTAMOS EN UN CENTRO COMERCIAL. ABRIMOS HASTA EL MEDIODÍA, PERO LAS PACIENTES SON ATENDIDAS HASTA EL FINAL DE LA TARDE.

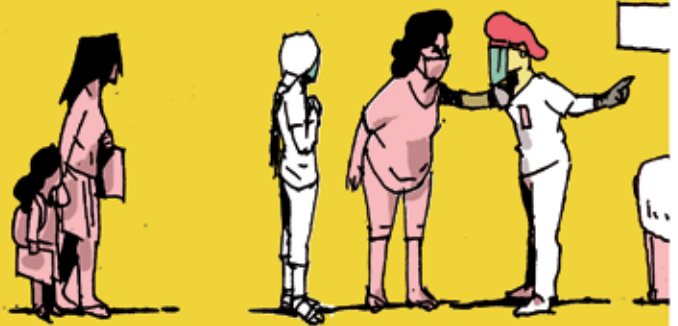

LLEGA GENTE DE CASERÍOS DE BARLOVENTO, SAN ANTONIO, LA CARRETERA VIEJA DE PETARE, DE LAS MISIONES. SON ZONAS MUY VULNERABLES CON GENTE CON MUY BAJOS RECURSOS.



ES EL TRABAJO QUE ME GUSTA Y DONDE ME SIENTO IDENTIFICADA. CON SU MISIÓN, CON SU VISIÓN, CON TODO LO QUE AHÍ SE HACE.

